



Ε.Π.Α.Ψ.Υ.

ΕΤΑΙΡΕΙΑ ΠΕΡΙΦΕΡΕΙΑΚΗΣ
ΑΝΑΠΤΥΞΗΣ ΚΑΙ ΨΥΧΙΚΗΣ ΥΓΕΙΑΣ

30
ΧΡΟΝΙΑ

**Εκδήλωση Εορτασμού
των 30 ετών λειτουργίας
της Ε.Π.Α.Ψ.Υ.**

Τρίτη 9 Οκτωβρίου 2018
Μέγαρο Μουσικής «Αίθουσα Δ. Μητρόπουλος»

Αξιότιμοι εκπρόσωποι Φορέων,

Αγαπητοί συνεργάτες και φίλοι,

Το Διοικητικό Συμβούλιο, τα μέλη, οι ωφελούμενοι και όλοι οι εργαζόμενοι της Ε.Π.Α.Ψ.Υ. σας καλωσορίζουν στην αποψινή βραδιά.

Στόχος της εκδήλωσης, μία ημέρα πριν την Παγκόσμια Ημέρα Ψυχικής Υγείας για το 2018, είναι να τιμήσουμε τον αγώνα των συνανθρώπων μας για μια καλύτερη ψυχική υγεία.

Η Ε.Π.Α.Ψ.Υ. από το 1988 δραστηριοποιείται αδιάκοπα στοχεύοντας στην ενεργή συμμετοχή των πολιτών, την ενδυνάμωση των ατόμων με προβλήματα ψυχικής υγείας, την συνηγορία των δικαιωμάτων των ασθενών. Ως φορέας της Κοινωνίας των Πολιτών, προασπίζεται το δικαίωμα ισότιμης πρόσβασης στις υπηρεσίες, ενάντια σε κάθε μορφής αποκλεισμό.

Από την πρώτη μέρα λειτουργίας της Ε.Π.Α.Ψ.Υ. έχουν αλλάξει πολλά, αλλά παραμένει σταθερή η προσήλωσή μας στην παροχή ποιοτικών υπηρεσιών ψυχικής υγείας στο συνάνθρωπό μας.

Θέλουμε να σας ευχαριστήσουμε θερμά που αποδεχθήκατε την πρόσκλησή μας και είστε σήμερα κοντά μας για να γιορτάσουμε όλοι μαζί τα 30 χρόνια λειτουργίας της εταιρίας μας. Για όλους εμάς, είναι ιδιαίτερα σημαντική η στήριξή σας στο έργο μας.

Για το ΔΣ της ΕΠΑΨΥ
Παναγιώτης Χ. Χονδρός
Πρόεδρος



Ε.Π.Α.Ψ.Υ.

ΤΡΙΤΗ 9 ΟΚΤΩΒΡΙΟΥ 2018

Παρουσιάζουν: **Ελεωνόρα Ορφανίδου & Ελευθερία Κουμάντου**
Δημοσιογράφοι Αθήνα 9.84

Α΄ ΜΕΡΟΣ

18.30 Καλωσόρισμα από τον Πρόεδρο της Ε.Π.Α.Ψ.Υ. κ. Π. Χονδρό

18.45 Εναρκτήρια Ομιλία: «Τα δικαιώματα των ψυχικά ασθενών: μεταξύ αυτονομίας και σχέσεων εξουσίας»

Καθ. Δημ. Χριστόπουλος, Πάντειο Πανεπιστήμιο, Πρόεδρος Διεθνούς Ομοσπονδίας Ανθρωπίνων Δικαιωμάτων

19.05 Συναυλία κλασσικής μουσικής από καλλιτέχνες κάποιοι εκ των οποίων λαμβάνουν υπηρεσίες ψυχικής υγείας από το Κέντρο Ψυχοκοινωνικών Παρεμβάσεων "Franco Basaglia" της Ε.Π.Α.Ψ.Υ.

Αλέξης Κροκιδάς (βιολί)

- J.S Bach, Sarabande από την Partita No.2 in D minor

Νίκη Πάππαρου (πιάνο)

- Mozart, πρώτο μέρος από την Sonata KV311

Αδάμ Αδαμάκης (πιάνο)

- Schubert Aus Der A-dur Sonate Op. 120 (D664)

- Bach Prelude und Fugue, WTC1 in D Major, BWV 850

- Chopin Valzer Op. 70 No 2

Διάλειμμα (20 λεπτών)

Β΄ ΜΕΡΟΣ

19.55 Συναυλία κλασσικής μουσικής

Νίνα Πατρικίδου (βιολί)

• Σύνθεση για σόλο βιολί του Αλέξη Αναγνωστάκη

Αλέξης Αναγνωστάκης (πιάνο)

- Edvard Grieg, Prelude, Holberg Suite Op. 40, No1

- Claude Debussy, Prelude, La Puerta del vino

Αθηνά Τσιμπουκίδη και Θεατίνα Κυλάφη

(πιάνο, a quatre mains)

• Claude Debussy, μέρος πρώτο, Petite Suite, En bateau

Αλέξης Αναγνωστάκης (βιολί), Αλεξάνδρα Παπαστεφάνου (πιάνο),

• Alfred Schnittke, δύο μέρη από Suite in the old style for violin and piano, Op.80

Αλέξης Αναγνωστάκης, Σύνθεση για Κουαρτέτο Εγχόρδων

Παίζουν: **Λαέρτης Κοκολάνης (βιολί), Νικόλαος Μπέης (βιολί), Κρυσταλία Γαϊτάνου (βιόλα), Αστέριος Πούφτης (βιολοντσέλο)**

20.30 Ομιλία: «Ιστορία και φιλοσοφία της ΕΠΑΨΥ»

Στέλιος Στυλιανίδης, ψυχίατρος – ψυχαναλυτής, Καθ. Κοινωνικής Ψυχιατρικής, Πάντειο Πανεπιστήμιο, Ιδρυτής ΕΠΑΨΥ

20.50 Βραβεύσεις ατόμων και Φορέων που έχουν συνεισφέρει στο χώρο της ψυχικής υγείας

• Prof. Benedetto Saraceno*, π. Διευθυντής Ψυχικής Υγείας Π.Ο.Υ.

• Στέλιος Κούλογλου*, Ευρωβουλευτής, πρώην μέλος ΔΣ ΕΠΑΨΥ

• Φωτεινή Τσαλίκογλου, Ομ. Καθηγήτρια Ψυχολογίας, συγγραφέας, ιδρυτικό μέλος ΕΠΑΨΥ

• Σύλλογος Οικογενειών για την Ψυχική Υγεία Πάτρας

• Ομάδα θεάτρου Οικοτροφείου Ψυχοκοινωνικής Αποκατάστασης Λαμίας

21.30 Κλείσιμο εκδήλωσης

** Οι ευχαριστίες θα προβληθούν μέσω βιντεοσκοπημένου μηνύματος*

Βιογραφικά σημειώματα μουσικών



Αδάμ Αδαμάκης

Ο Αδάμ γεννήθηκε το 1972 στην Αθήνα. Μελέτησε πιάνο με την κα. Γιώτα Βέττου στο Ωδείο Μελισσίων και με τον κ. Αλέξη Μιρόνικοφ στο Εράτειο Ωδείο. Είναι διπλωματούχος πιανίστας. Έχει αντιμετωπίσει για χρόνια κάποιο ψυχοκοινωνικό πρόβλημα αλλά δεν το 'χει βάλει κάτω. Έχοντας ολοκληρώσει το θεραπευτικό-αποκαταστασιακό πρόγραμμα στο Κέντρο Ημέρας "Franco Basaglia" της ΕΠΑΨΥ, συνεχίζει να παλεύει ενάντια στο στίγμα για τα δικαιώματα των ληπτών υπηρεσιών ψυχικής υγείας. Θεωρεί ότι η μουσική και η τέχνη γενικότερα είναι αυτοΐαση και κινητοποιεί το συναίσθημα.



Αλέξης Αναγνωστάκης

Ο Αλέξης γεννήθηκε το 1973. Ξεκίνησε μαθήματα βιολιού σε ηλικία 7 ετών και συνέχισε για δέκα χρόνια αρχικά με την κα. Πατρικίδου και στη συνέχεια με την κα Τουφεξή. Είναι διπλωματούχος στο βιολί, στο πιάνο (με καθηγήτρια την Αλεξάνδρα Παπαστεφάνου) και στην σύνθεση. Ο Αλέξης υποστηρίζεται θεραπευτικά από την ομάδα του Κέντρου Ημέρας "Franco Basaglia" της ΕΠΑΨΥ και πιστεύει ότι ανεξάρτητα από ψυχιατρικές διαγνώσεις, με την κατάλληλη υποστήριξη και κατανόηση μπορεί κάποιος να ακολουθήσει τα όνειρα του.



Νίνα Πατρικίδου

Βιολονίστα και καθηγήτρια βιολιού, γεννήθηκε στην πρώην ΕΣΣΔ, όπου και ολοκλήρωσε τις μουσικές της σπουδές στο Ωδείο Τσαϊκόφσκι της Μόσχας, αποφοιτώντας με δίπλωμα σολίστ το 1977 από την τάξη του Boris Vladimirovitch Belenki στην έδρα του David Oistrakh. Την ίδια χρονιά επαναπατρίζεται στην Ελλάδα, ξεκινώντας ταυτόχρονα την πλούσια σολιστική της καριέρα. Σύντομα γίνεται ενθουσιώδης οπαδός της σύγχρονης ελληνικής μουσικής, παρουσιάζοντας σε Α΄ εκτέλεση πολλά έργα ελλήνων συνθετών. Το 1987 κυκλοφορεί ο πρώτος προσωπικός της δίσκος με έργα Ν. Σκαλκώτα, ο οποίος την καθιερώνει σαν ερμηνεύτρια του μεγάλου συνθέτη. Έχει επίσης συμπράξει σε δίσκους με έργα διαφόρων άλλων συνθετών όπως: Γ. Α. Παπαϊωάννου, Δ. Δραγατάκη κ.ά.

Βιογραφικά σημειώματα μουσικών



Νίκη Πάππαρου

Η Νίκη γεννήθηκε το 1965. Έκανε μαθήματα πιάνου με τον κ. Εμμανουήλ Κόκκαλη. Όπως λέει η ίδια, αρρώστησε 16 χρόνων και διαγνώστηκε με μανιοκατάθλιψη αλλά κατάφερε να τελειώσει το σχολείο. Συνεχίζει να παίζει πιάνο στη μνήμη του αγαπημένου της δασκάλου. Η Νίκη επίσης ζωγραφίζει και γράφει ποίηση. Υποστηρίζεται θεραπευτικά από την ομάδα του Κέντρου Ημέρας “Franco Basaglia” .



Αλέξης Κροκιδάς

Ο Αλέξης γεννήθηκε το 1961 στην Αθήνα. Μετά από απουσία περίπου 30 χρόνων στην Αγγλία, επέστρεψε στην Ελλάδα το 2013 και εργάζεται από τότε ως Επιστημονικά Υπεύθυνος στο Κέντρο Ψυχοκοινωνικών Παρεμβάσεων “Franco Basaglia” της ΕΠΑΨΥ. Θα προτιμούσε μάλλον να ήταν μουσικός, αλλά δεν είχε το απαιτούμενο ταλέντο. Δεν έχει σταματήσει να αγαπάει την μουσική όμως.



Αθηνά Τσιμπουκίδη

Η Αθηνά γεννήθηκε στην Αθήνα απ’ όπου πήρε και το όνομα της. Ξεκίνησε τις μουσικές σπουδές της σε ηλικία δέκα ετών στο Εθνικό Ωδείο (τάξη Ν.Λάμπρου). Ως διπλωματούχος πιανίστας, διδάσκει στο Εθνικό Ωδείο Π. Ψυχικού από το 1990. Θεωρεί ότι η μουσική είναι μια κοινή γλώσσα που μας μεταφέρει σε έναν κόσμο φανταστικό, ομορφότερο από αυτόν που βιώνουμε στην καθημερινότητα, μας γαληνεύει την ψυχή και μας βοηθά να επικοινωνήσουμε εμάς όλους ανεξάρτητα από το τι προβλήματα αντιμετωπίζουμε.

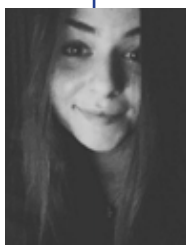

Θεατίνα Κυλάφη

Η Θεατίνα σπουδάζει κλασικό πιάνο για 12 χρόνια. Έχει πτυχίο από το Εθνικό Ωδείο. Τώρα σπουδάζει κλασικό τραγούδι και παράλληλα σπουδάζει πληροφορική στο Πανεπιστήμιο Αθηνών. Λατρεύει την μουσική. Πιστεύει ότι η ψυχική υγεία είναι καθοριστική για όλους μας αλλά ότι δεν της δίνεται η σημασία που θα έπρεπε.

Ευχαριστούμε θερμά την Αλεξάνδρα Παπαστεφάνου πιανίστρια και σολίστ με διεθνή καριέρα για την έκτακτη συμμετοχή της στην εκδήλωση, την Νίνα Πατρικίδου βιολινίστα και καθηγήτρια βιολιού με πλούσια σολιστική καριέρα καθώς και τους μουσικούς Λαέρτη Κοκολάνη, Νικόλαο Μπέη, Κρυσταλία Γαϊτάνου, Αστέριο Πούφτη.

Παρουσίαση της Ε.Π.ΑΨ.Υ.

- 1988** Ιδρύεται η ΕΠΑΨΥ με πρωτοβουλία του Στέλιου Στυλιανίδη και ιδρυτικά μέλη διακεκριμένους επιστήμονες του χώρου
- 1989** Δημιουργείται η πρώτη μονάδα, ο Ξενώνας ψυχοκοινωνικής αποκατάστασης με ασθενείς από το Κρατικό Θεραπευτήριο Λέρου στην Αυλίδα
- 1994** Έκδοση σε συνεργασία με τον ΠΟΥ και το Mario Negri Institute του Οδηγού Ψυχικής Υγείας. Πρωτοβάθμια Υγεία και Ψυχιατρική
- 2000** Δημιουργείται στο πλαίσιο υποστήριξης του Δρομοκαϊτείου Ψυχιατρικού Νοσοκομείου το Οικοτροφείο Πεντέλης
- 2001** Έκδοση του Οδηγού Ψυχικής Υγείας: Από την προκατάληψη στην συνύπαρξη
- 2001** Διερευνητική αποστολή της Ε.Π.Α.Ψ.Υ στη Γευγελή (Π.Γ.Δ.Μ.) για την διευθέτηση της αποστολής ανθρωπιστικής βοήθειας από την ελληνική κυβέρνηση
- 2003** Συμμετοχή στην υλοποίηση ευρωπαϊκού προγράμματος για την πρόληψη του συνδρόμου επαγγελματικής εξουθένωσης σε θεραπευτικές και αποκαταστασιακές δράσεις
- 2003** Στο πλαίσιο του Εθνικού Σχεδίου Ψυχαργών
- 2004** Β Φάση λειτουργούν 5 ακόμη Οικοτροφεία και οι δύο Κινητές Μονάδες Ψυχικής Υγείας στις Κυκλάδες
- 2004** Ξεκινάει η λειτουργία του Κέντρου Ημέρας "Franco Basaglia" στα Μελίσσια
- 2004** Συμμετοχή στην Επιδημιολογική Πολυκεντρική Έρευνα «Η ψυχική υγεία στο γενικό πληθυσμό: Εικόνες και πραγματικότητες» που οργάνωσε το WHO Collaborating Center της Lille με υλοποίηση της έρευνας στην Εύβοια
- 2005** Γίνεται μέλος του European Network for Training and Research in Mental Health ENTER
- 2005** Η ΕΠΑΨΥ οργανώνει το 14ο Ευρωπαϊκό Σεμινάριο της Comite

Européen: Droit, Ethique et Psychiatrie «Ethique et bonnes pratiques: positionnements» στην Χαλκίδα

2 νέες
μονάδες το
2019

- 2005** Σε συνεργασία με τον Τομέα Ψυχιατρικής της Ιατρικής Σχολής του Πανεπιστημίου Θράκης οργανώνεται στην Αθήνα το Συνέδριο «Το Υποκείμενο και το Παραλήρημα»
- 2005** Ξεκινάει με την συμμετοχή της ΕΠΑΨΥ ένα 5ετές ευρωπαϊκό πρόγραμμα για την ενδυνάμωση των ληπτών υπηρεσιών ψυχικής υγείας μέσω της Δια Βίου Μάθησης Empowerment of Mental Illness Service Users: Life Long Learning Integration and Action (EMILIA)
- 2005** Η ΕΠΑΨΥ συμμετέχει σε διετές ευρωπαϊκό πρόγραμμα με τίτλο Psychiatric Residential Care Communities: Upgrading and Enhancing skills and competences for operators professional qualification (PSYCHORESCUE)
- 2007** Πραγματοποιεί Επιδημιολογική έρευνα επικράτησης συμπτωμάτων ψυχιατρικών διαταραχών γενικού πληθυσμού στα νησιά Πάρος - Αντίπαρος με σκοπό την εκτίμηση των τοπικών αναγκών και την ενίσχυση της λειτουργίας των Κινητών Μονάδων
- 2008** Δημοσιεύεται το βιβλίο Κοινότητα και Ψυχιατρική Μεταρρύθμιση: Η εμπειρία της Εύβοιας 1998-2008
- 2010** Το Υπουργείο Υγείας αναθέτει την λειτουργία ενός Οικοτροφείου, το οποίο εδράζεται στην Λυκόβρυση
- 2010** Οργανώνει το Φεστιβάλ Ψυχικής Υγείας στην Πάρο
- 2010** Η ΕΠΑΨΥ συνεργάζεται με τον Β. Saraceno, τ. Διευθυντή Τμήματος Ψυχικής Υγείας του ΠΟΥ οργανώνοντας εκπαιδευτικά σεμινάρια
- 2010** Οργανώνει το 1ο Φεστιβάλ Ψυχικής Υγείας Βορείων Προαστίων «Αγκαλιάζοντας το Διαφορετικό» στα Μελίσσια

3771
ωφελούμενοι
το 2017

240
εργαζόμενοι

- 2011** Η ΕΠΑΨΥ αναλαμβάνει την ευθύνη λειτουργίας των Ξενώνων Αριάδνη, Θέτις και Οδυσσέα στην Αθήνα
- 2011** Διοργανώνει το Διήμερο Φεστιβάλ Προαγωγής Ψυχικής Υγείας Παιδιών, Εφήβων και Οικογενειών, «Σαλπάρουμε σε μέρη, που μόνο η ψυχή τα ξέρει» στην Σύρο
- 2011** Πραγματοποιείται το 2ο Φεστιβάλ Ψυχικής Υγείας Βορείων Προαστίων Αττικής στην Κηφισιά
- 2011** Μεταφράζει στα ελληνικά και οργανώνει εκπαιδευτικό από τον ΠΟΥ για την χρήση του Πακέτου Εργαλείων του προγράμματος WHO QualityRights
- 2011** Η ΕΠΑΨΥ λαμβάνει το Βραβείο σημαντικότερης Διοικητικής Παρέμβασης για την παρουσίαση μελέτης περίπτωσης από την Ελληνική Εταιρεία Management Υπηρεσιών Υγείας
- 2011** Υλοποίηση διετούς προγράμματος Προαγωγή Ψυχικής Υγείας Παιδιών, εφήβων και νέων ενήλικων με οργάνωση ομάδων για εφήβους, γονείς και εκπαιδευτικούς. Χρηματοδότηση από το Ίδρυμα Σταύρος Νιάρχος
- 2011** Ξεκινάει η μελέτη αναγκαστικών ψυχιατρικών νοσηλείων στην Αττική και το 2018 επεκτείνεται πανελλήνια
- 2012** Οργάνωσε σε συνεργασία με την WAPR Πανελλήνιο Συνέδριο ψυχοκοινωνικής αποκατάστασης με διεθνή συμμετοχή
- 2013** Δημιουργία 9 νέων προστατευόμενων διαμερισμάτων
- 2013** Η ΕΠΑΨΥ αναλαμβάνει σε συνεργασία με τον Δήμο Χαλανδρίου την λειτουργία Γραφείου Διαμεσολάβησης
- 2013** Διοργανώνει σε συνεργασία με το American College of Greece το Mental Health Festival στην Αγ. Παρασκευή
- 2014** Υλοποίηση του προγράμματος Πολίτες ενάντια στην Κατάθλιψη με χρηματοδότηση των ΕΑΑ Grants
- 2014** Υπογράφεται σύμφωνο συνεργασίας με το Γενικό Φιλόπτωχο Ταμείο της Ιεράς Αρχιεπισκοπής Αθηνών

- 2014** Συμμετοχή σε πρόγραμμα που αφορούσε στην «Ανάπτυξη δικτύου συμβουλευτικών σταθμών για την πρόωση δράσεων πρόληψης και παρέμβασης για την άνοια σε αστικές και απομακρυσμένες νησιωτικές περιοχές» με την χρηματοδότηση των ΕΑΑ Grants
- 2014** Δημοσιεύεται με επιμέλεια του Καθ. Σ. Στυλιανίδη το βιβλίο Σύγχρονα θέματα κοινωνικής και κοινοτικής ψυχιατρικής με την συμμετοχή συνεργατών την ΕΠΑΨΥ και παρουσίαση του έργου της. Επανεκδίδεται το 2016 στα Αγγλικά από τις εκδόσεις Springer

478 άτομα έχουν μείνει σε στεγαστικές δομές

- 2016** Το Υπουργείο Υγείας αναθέτει την ευθύνη λειτουργίας των Οικοτροφείων Παλλήνης, Αγίας Παρασκευής και του Κέντρου Ημέρας Αγ. Παρασκευής

- 2016** Ξεκινάει η λειτουργία Κοινωνικού Παντοπωλείου και Συσσιτίου στον Δήμο Χαλανδρίου

- 2016** Δημοσιεύεται με επιμέλεια του Καθ. Σ. Στυλιανίδη το βιβλίο Ενδυνάμωση και συνηγορία. Για μια δημοκρατία της ψυχικής υγείας με την συμμετοχή συνεργατών της ΕΠΑΨΥ

12.500 έχουν δει οι Κινητές Μονάδες στις Κυκλάδες

- 2017** Υπογράφεται σύμφωνο συνεργασίας με την Ελληνική Εταιρεία Ψυχαναλυτικής Ψυχοθεραπείας Ομάδας

- 2017** Ιδρυτικό μέλος του Network of European Art Festivals for mEntal Health Enhancement NEFELE

- 2017** Συμμετέχει στην ερευνητική δράση «Συμπεριλαμβάνοντας του λήπτες υπηρεσιών ψυχικής υγείας στην αναθεώρηση του ICD-11 που οργανώνει το WHO Collaborating Centre for Research and Training in Mental Health

774 άτομα το χρόνο εξυπηρετούν τα Κέντρα Ημέρας

- 2018** Υλοποίηση προγράμματος για την ψυχική υγεία προσφύγων με την χρηματοδότηση του UNHCR Greece

- 2018** Δημιουργία Σταθμού Ψυχοκοινωνικής Στήριξης στο ΚΥ Ν. Μάκρης για τους πυρόπληκτους

ΧΟΡΗΓΟΣ



ΧΟΡΗΓΟΣ ΕΠΙΚΟΙΝΩΝΙΑΣ



www.epapsy.gr

Facebook: ΕΠΑΨΥ

Twitter: EPAPSY

Η ΕΠΑΨΥ έχει συνεργαστεί:

World Association for Psychosocial Rehabilitation (WAPR)

World Health Organization (WHO)

UNHCR The UN Refugee Agency

European Alliance Against Depression (EAAD)

European Network for Training and Research in Mental Health (ENTER)



Τ.Θ. 2816, Άστρος, Τ.Κ. 220 01

T: 27550 22201, F: 211 8505006

E: info@e-vip.com.gr | www.e-vip.com.gr